



LEGENDA MATERIÁLŮ

- (A)** AKRYLÁTOVÁ OMÍTKA S ARMOVACÍ TKANINOU
- (B)** POHLEDOVÝ BETON OBKLAD
- (C)** DŘEV. OBKLAD, SMRK LAK. (LAŤKY TL.40, ROŠT á 130), VČ. KOTEV A UKONČ. PRVKŮ
- (D)** HLADKÁ BETONOVÁ TAŠKA - např. TEGALIT
- (E)** ZELENÁ STŘECHA
- (F)** DŘEVĚNÝ OBKLAD
- (G)** KLEMPÍRSKÉ PRVKY - TIŽN
- (H)** SOKL
- (I)** SKLENĚNÉ ZÁBRADLÍ
- (H)** ZÁBRADLÍ

MÍSTO STAVBY: Mikulov

PROJEKT:
Residence Speicher 1826
obytný soubor

STAVEBNÍK:
KOBONA s.r.o.
Langrova 814/15, 627 00 Brno - Slatina

STUPEŇ PD: **DUR+DSP**

ČÁST: **D DOKUMENTACE OBJEKTU**

D.1.1 ARCH. STAVEBNÍ ČÁST

ZPRACOVATEL ČÁSTI:

desk architekti

desk architekti s.r.o.
Dukelských Hrdinů 969/6, 170 00 Praha 7
tel: +(420) 607 753 251
mail: info@desk-a.cz

VYPRACOVAL: **Jakub Děnge**

ZODPOVĚDNÝ PROJEKTANT:
Ing. arch. Jakub Děnge ČKA 4421
tel: +(420) 607 644 292
mail: denge@desk-a.cz

AUTORIZACE:

PODPIS:

DATUM: 06/2016

OBJEKT: **A**

VÝKRES:

POHLEDY
SEVERNÍ

MĚŘÍTKO: 1/100

ČÍSLO:

P-A.1

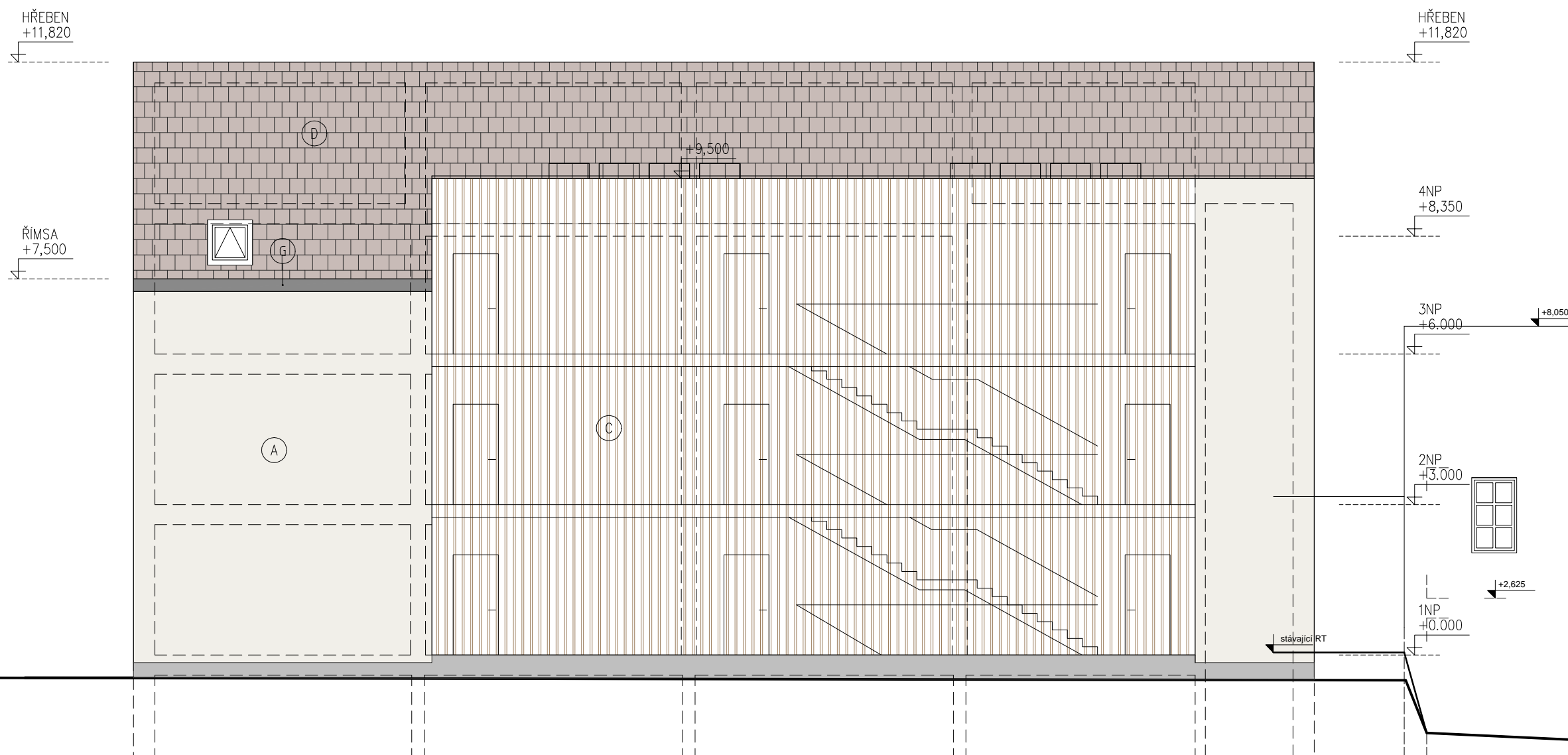
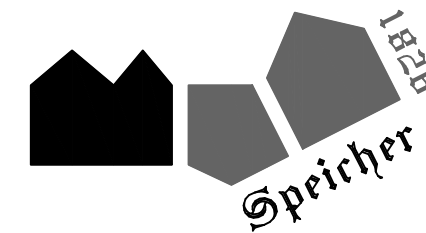
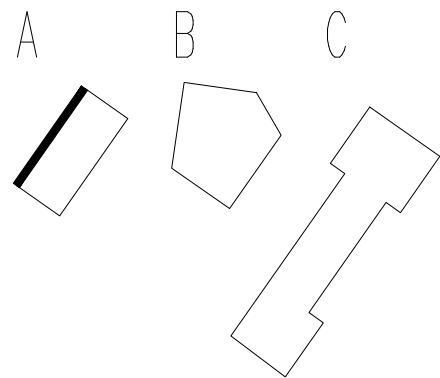

LEGENDA MATERIÁLŮ

- Ⓐ AKRYLÁTOVÁ OMÍTKA S ARMOVACÍ TKANINOU
- Ⓑ POHLEDOVÝ BETON OBKLAD
- Ⓒ DŘEV. OBKLAD, SMRK LAK. (LAŤKY TL.40, ROŠT á 130), VČ. KOTEV A UKONČ. PRVKŮ
- Ⓓ HLADKÁ BETONOVÁ TAŠKA - např. TEGALIT
- Ⓔ ZELENÁ STŘECHA
- Ⓕ DŘEVĚNÝ OBKLAD
- Ⓖ KLEMPÍŘSKÉ PRVKY - TIZn
- Ⓗ SOKL
- Ⓘ SKLENĚNÉ ZÁBRADLÍ
- Ⓚ ZÁBRADLÍ

MÍSTO STAVBY: Mikulov

PROJEKT:
Residence Speicher 1826
obytný soubor

STAVEBNÍK:
KOBONA s.r.o.
Langrova 814/15, 627 00 Brno - Slatina

STUPEŇ PD: **DUR+DSP**

ČÁST: **D DOKUMENTACE OBJEKTU**

D.1.1 ARCH. STAVEBNÍ ČÁST

ZPRACOVATEL ČÁSTI:

desk architekti

desk architekti s.r.o.
Dukelských Hrdinů 969/6, 170 00 Praha 7
tel: +(420) 607 753 251
mail: info@desk-a.cz

VYPRACOVAL: **Jakub Děnge**

ZODPOVĚDNÝ PROJEKTANT:
Ing. arch. Jakub Děnge ČKA 4421
tel: +(420) 607 644 292
mail: denge@desk-a.cz

AUTORIZACE:

PODPIS:

DATUM: 06/2016

OBJEKT: **A**

VÝKRES:

POHLEDY
ZÁPADNÍ

MĚŘÍTKO: 1/100

ČÍSLO: **P-A.2**

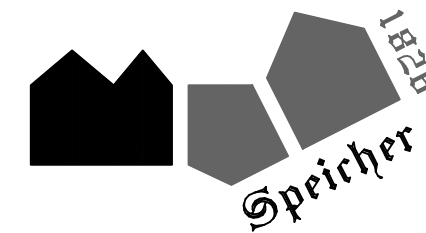
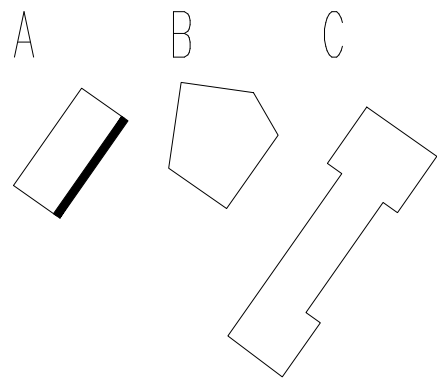

MÍSTO STAVBY: Mikulov

PROJEKT:
Residence Speicher 1826
obytný soubor

STAVEBNÍK:
KOBONA s.r.o.
Langrova 814/15, 627 00 Brno - Slatina

STUPEŇ PD: **DUR+DSP**

ČÁST:
D DOKUMENTACE OBJEKTU

D.1.1 ARCH. STAVEBNÍ ČÁST

ZPRACOVATEL ČÁSTI:

desk architekti

desk architekti s.r.o.
Dukelských Hrdinů 969/6, 170 00 Praha 7
tel: +(420) 607 753 251
mail: info@desk-a.cz

VYPRACOVAL: **Jakub Děnge**

ZODPOVĚDNÝ PROJEKTANT:
Ing. arch. Jakub Děnge ČKA 4421
tel: +(420) 607 644 292
mail: denge@desk-a.cz

AUTORIZACE:

PODPIS:

DATUM: 06/2016

OBJEKT: **A**

VÝKRES:

POHLEDY
VÝCHODNÍ

MĚŘÍTKO: 1/100

ČÍSLO: **P-A.3**

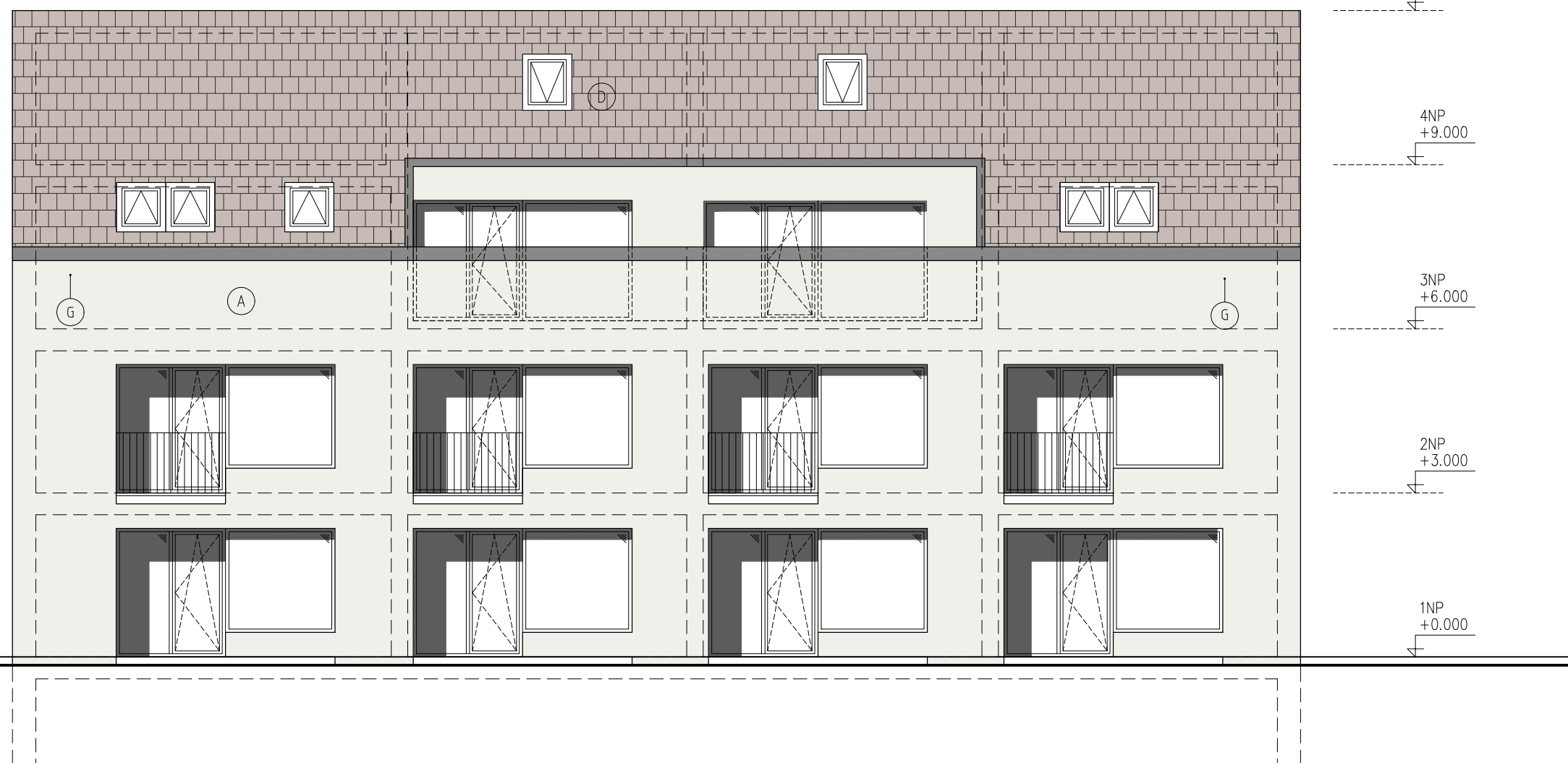

LEGENDA MATERIÁLŮ

- Ⓐ AKRYLÁTOVÁ OMÍTKA S ARMOVACÍ TKANINOU
- Ⓑ POHLEDOVÝ BETON OBKLAD
- Ⓒ DŘEV. OBKLAD, SMRK LAK. (LAŤKY TL.40, ROŠT á 130), VĚ. KOTEV A UKONČ. PRVKŮ
- Ⓓ HLADKÁ BETONOVÁ TAŠKA - např. TEGALIT
- Ⓔ ZELENÁ STŘECHA
- Ⓕ DŘEVĚNÝ OBKLAD
- Ⓖ KLEMPÍŘSKÉ PRVKY - TIZn
- Ⓗ SOKL
- Ⓘ SKLENĚNÉ ZÁBRADLÍ
- Ⓚ ZÁBRADLÍ

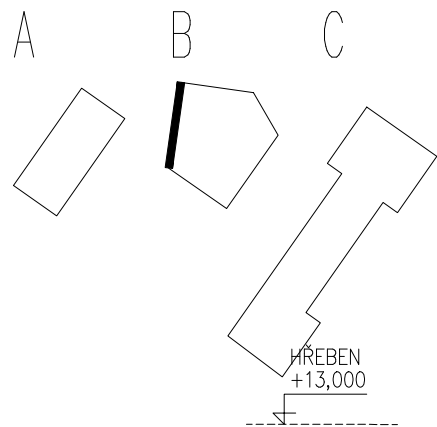

ŘÍMSA
+10,000

4NP
+9,000

3NP
+6,000

2NP
+3,000

1NP
+0,000



LEGENDA MATERIÁLŮ

- (A) AKRYLÁTOVÁ OMÍTKA S ARMOVACÍ TKANINOU
- (B) POHLEDOVÝ BETON OBKLAD
- (C) DŘEV. OBKLAD, SMRK LAK. (LAŤKY TL.40, ROŠT á 130), VČ. KOTEV A UKONČ. PRVKŮ
- (D) HLADKÁ BETONOVÁ TAŠKA - např. TEGALIT
- (E) ZELENÁ STŘECHA
- (F) DŘEVĚNÝ OBKLAD
- (G) KLEMPÍŘSKÉ PRVKY - TIŽN
- (H) SOKL
- (I) SKLENĚNÉ ZÁBRADLÍ
- (H) ZÁBRADLÍ

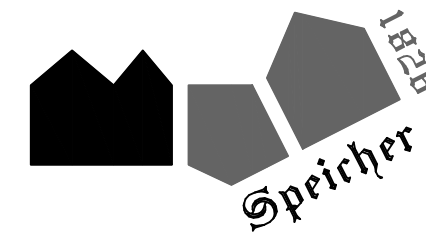

MÍSTO STAVBY: Mikulov

PROJEKT:
Residence Speicher 1826
obytný soubor

STAVEBNÍK:
KOBONA s.r.o.
Langrova 814/15, 627 00 Brno - Slatina

STUPEŇ PD: **DUR+DSP**

ČÁST: **D DOKUMENTACE OBJEKTU**

D.1.1 ARCH. STAVEBNÍ ČÁST

ZPRACOVATEL ČÁSTI:

desk architekti

desk architekti s.r.o.
Dukelských Hrdinů 969/6, 170 00 Praha 7
tel: +(420) 607 753 251
mail: info@desk-a.cz

VYPRACOVAL: **Jakub Děnge**

ZODPOVĚDNÝ PROJEKTANT:
Ing. arch. **Jakub Děnge** ČKA 4421
tel: +(420) 607 644 292
mail: denge@desk-a.cz

AUTORIZACE:

PODPIS:

DATUM: 06/2016

OBJEKT: **B**

VÝKRES:

POHLED
ZÁPADNÍ

MĚŘÍTKO: 1/100

ČÍSLO: **P-B.5**

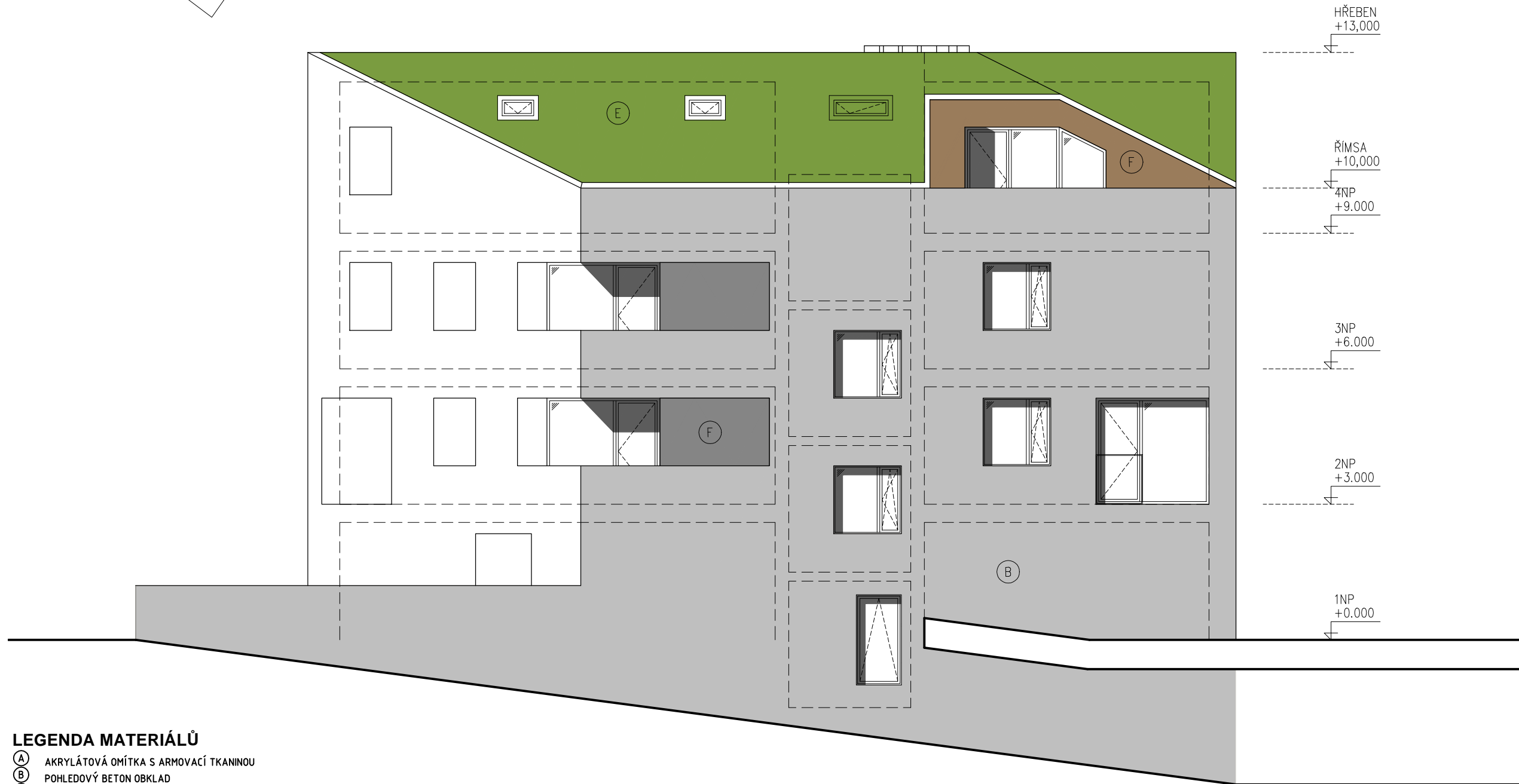
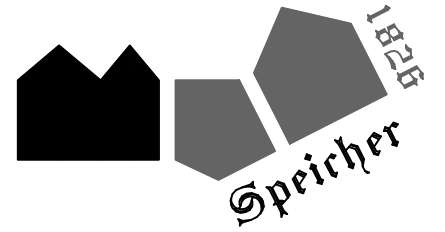
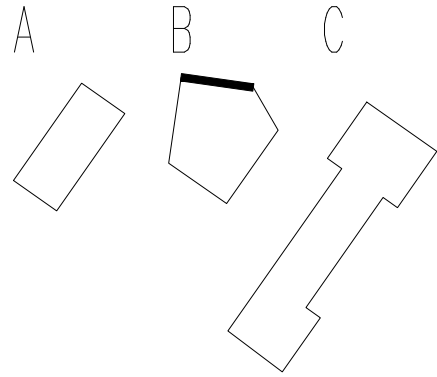

LEGENDA MATERIÁLŮ

- (A) AKRYLÁTOVÁ OMÍTKA S ARMOVACÍ TKANINOU
- (B) POHLEDOVÝ BETON OBKLAD
- (C) DŘEV. OBKLAD, SMRK LAK. (LAŤKY TL.40, ROŠT á 130), VČ. KOTEV A UKONČ. PRVKŮ
- (D) HLADKÁ BETONOVÁ TAŠKA - např. TEGALIT
- (E) ZELENÁ STŘECHA
- (F) DŘEVĚNÝ OBKLAD
- (G) KLEMPÍŘSKÉ PRVKY - TIZn
- (H) SOKL
- (I) SKLENĚNÉ ZÁBRADLÍ
- (H) ZÁBRADLÍ

MÍSTO STAVBY: Mikulov

PROJEKT:
Residence Speicher 1826
obytný soubor

STAVEBNÍK:
KOBONA s.r.o.
Langrova 814/15, 627 00 Brno - Slatina

STUPEŇ PD: **DUR+DSP**

ČÁST: **D DOKUMENTACE OBJEKTU**

D.1.1 ARCH. STAVEBNÍ ČÁST

ZPRACOVATEL ČÁSTI:

desk architekti

desk architekti s.r.o.
Dukelských Hrdinů 969/6, 170 00 Praha 7
tel: +(420) 607 753 251
mail: info@desk-a.cz

VYPRACOVAL: **Jakub Děnge**

ZODPOVĚDNÝ PROJEKTANT:
Ing. arch. Jakub Děnge ČKA 4421
tel: +(420) 607 644 292
mail: denge@desk-a.cz

AUTORIZACE:

PODPIS:

DATUM: 06/2016

OBJEKT: **B**

VÝKRES:

POHLED SEVERNÍ

MĚŘÍTKO: 1/100

ČÍSLO: **P-B.4**

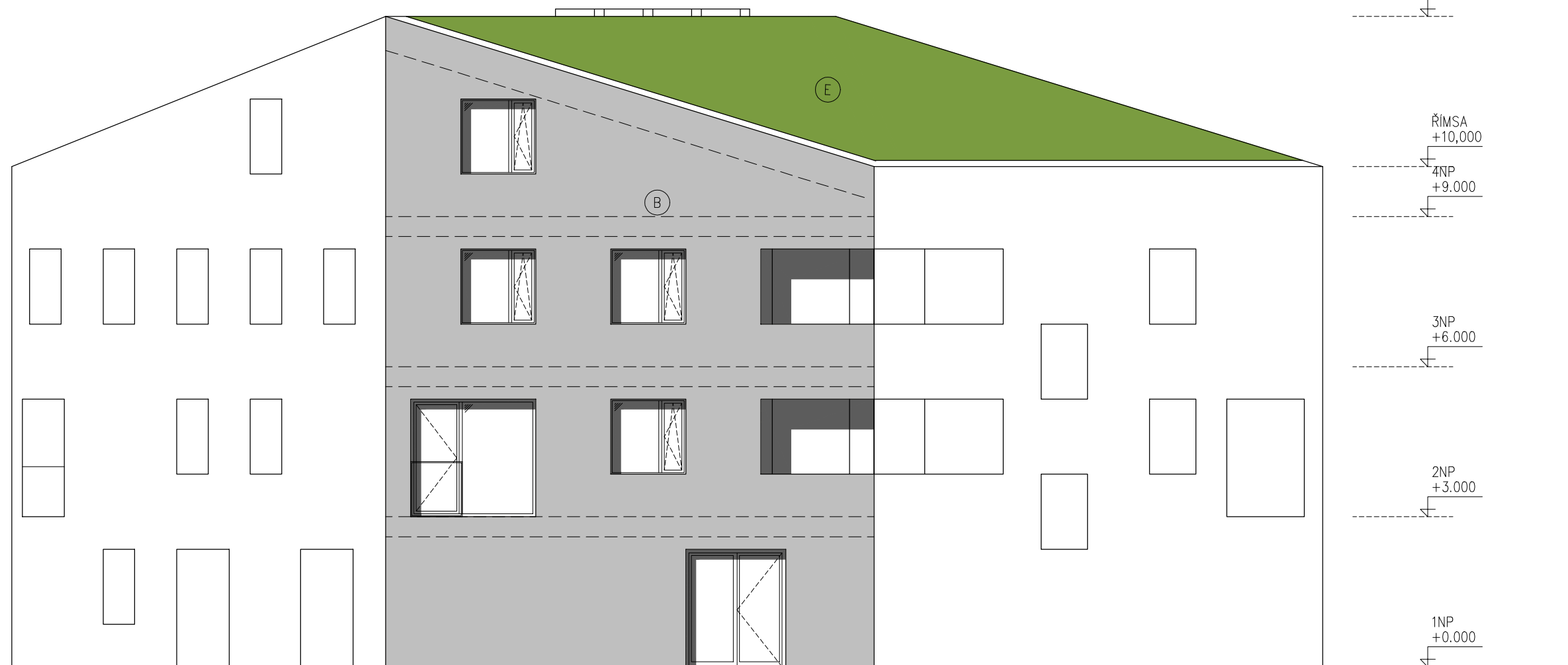
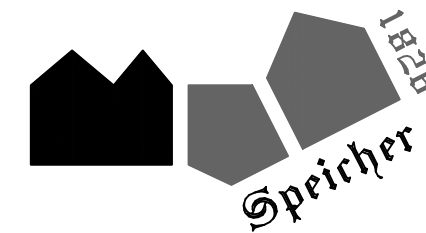
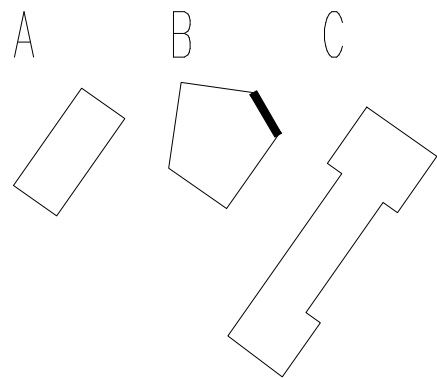

LEGENDA MATERIÁLŮ

- Ⓐ AKRYLÁTOVÁ OMÍTKA S ARMOVACÍ TKANINOU
- Ⓑ POHLEDOVÝ BETON OBKLAD
- Ⓒ DŘEV. OBKLAD, SMRK LAK. (LAŤKY TL.40, ROŠT á 130), VČ. KOTEV A UKONČ. PRVKŮ
- Ⓓ HLADKÁ BETONOVÁ TAŠKA - např. TEGALIT
- Ⓔ ZELENÁ STŘECHA
- Ⓕ DŘEVĚNÝ OBKLAD
- Ⓖ KLEMPÍRSKÉ PRVKY - TIŽN
- Ⓗ SOKL
- Ⓘ SKLENĚNÉ ZÁBRADLÍ
- Ⓚ ZÁBRADLÍ

MÍSTO STAVBY: Mikulov

PROJEKT:
Residence Speicher 1826
obytný soubor

STAVEBNÍK:
KOBONA s.r.o.
Langrova 814/15, 627 00 Brno - Slatina

STUPEŇ PD: **DUR+DSP**

ČÁST:
D DOKUMENTACE OBJEKTU

D.1.1 ARCH. STAVEBNÍ ČÁST

ZPRACOVATEL ČÁSTI:

desk architekti

desk architekti s.r.o.
Dukelských Hrdinů 969/6, 170 00 Praha 7
tel: +(420) 607 753 251
mail: info@desk-a.cz

VYPRACOVAL: **Jakub Děnge**

ZODPOVĚDNÝ PROJEKTANT:
Ing. arch. Jakub Děnge ČKA 4421
tel: +(420) 607 644 292
mail: denge@desk-a.cz

AUTORIZACE:

PODPIS:

DATUM: 06/2016

OBJEKT: **B**

VÝKRES:

POHLED SEVEROVÝCHODNÍ

MĚŘÍTKO: 1/100

ČÍSLO: **P-B.3**

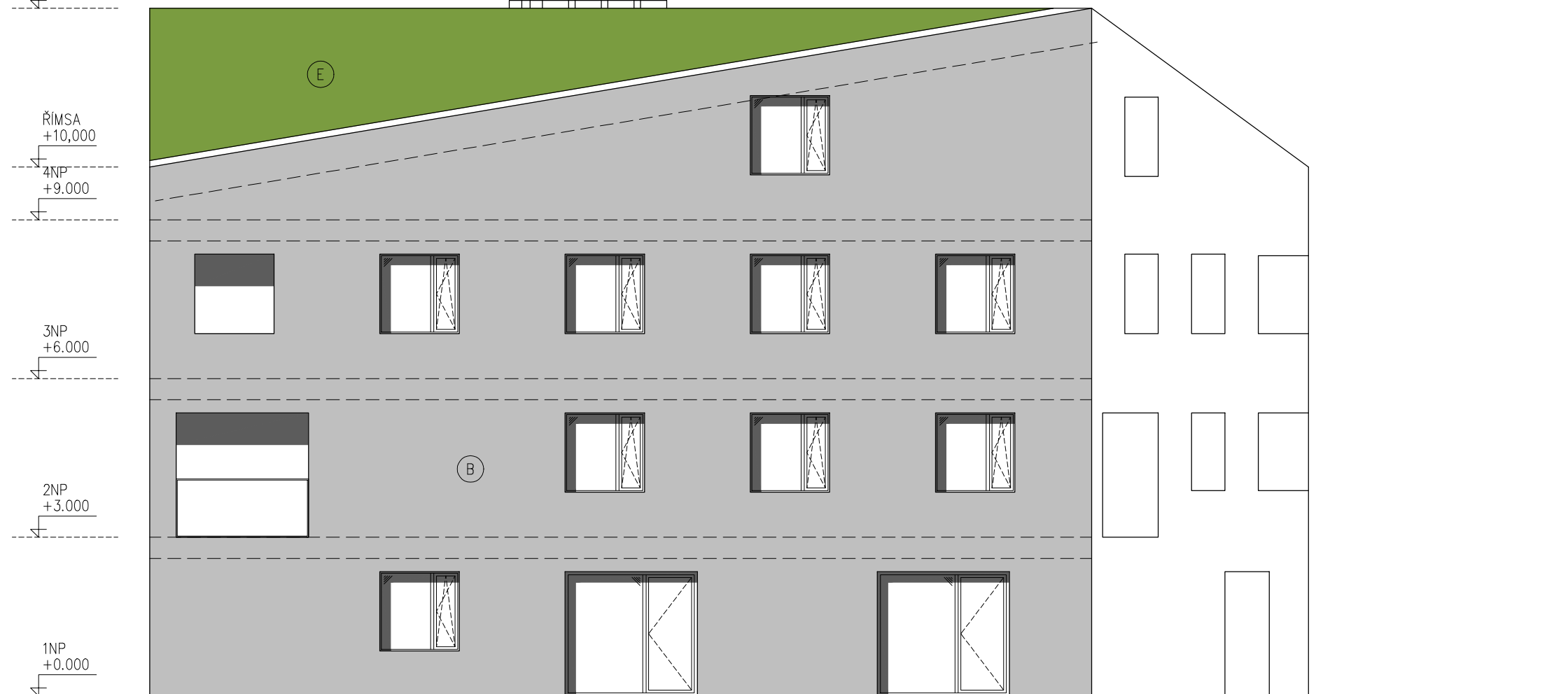
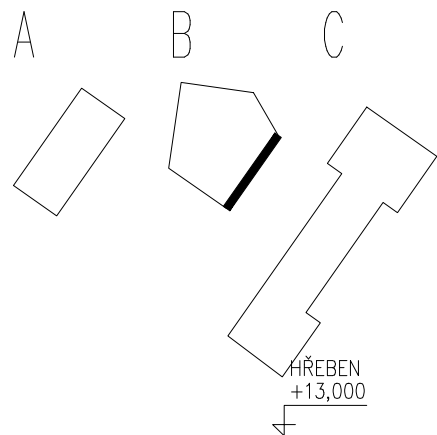

LEGENDA MATERIÁLŮ

- Ⓐ AKRYLÁTOVÁ OMÍTKA S ARMOVACÍ TKANINOU
- Ⓑ POHLEDOVÝ BETON OBKLAD
- Ⓒ DŘEV. OBKLAD, SMRK LAK. (LAŤKY TL.40, ROŠT á 130), VČ. KOTEV A UKONČ. PRVKŮ
- Ⓓ HLADKÁ BETONOVÁ TAŠKA - např. TEGALIT
- Ⓔ ZELENÁ STŘECHA
- Ⓕ DŘEVĚNÝ OBKLAD
- Ⓖ KLEMPÍŘSKÉ PRVKY - TIŽN
- Ⓗ SOKL
- Ⓘ SKLENĚNÉ ZÁBRADLÍ
- Ⓚ ZÁBRADLÍ

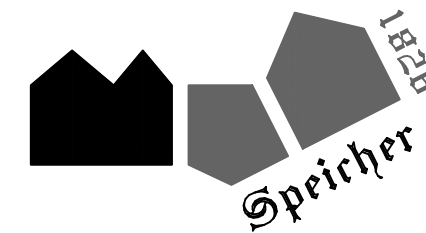

MÍSTO STAVBY: Mikulov

PROJEKT:
Residence Speicher 1826
obytný soubor

STAVEBNÍK:
KOBONA s.r.o.
Langrova 814/15, 627 00 Brno - Slatina

STUPEŇ PD: **DUR+DSP**

ČÁST: **D DOKUMENTACE OBJEKTU**

D.1.1 ARCH. STAVEBNÍ ČÁST

ZPRACOVATEL ČÁSTI:

desk architekti

desk architekti s.r.o.
Dukelských Hrdinů 969/6, 170 00 Praha 7
tel: +(420) 607 753 251
mail: info@desk-a.cz

VYPRACOVAL: **Jakub Děnge**

ZODPOVĚDNÝ PROJEKTANT:
Ing. arch. Jakub Děnge ČKA 4421
tel: +(420) 607 644 292
mail: denge@desk-a.cz

AUTORIZACE:

PODPIS:

DATUM: 06/2016

OBJEKT: **B**

VÝKRES:

POHLED
VÝCHODNÍ

MĚŘÍTKO: 1/100

ČÍSLO: **P-B.2**

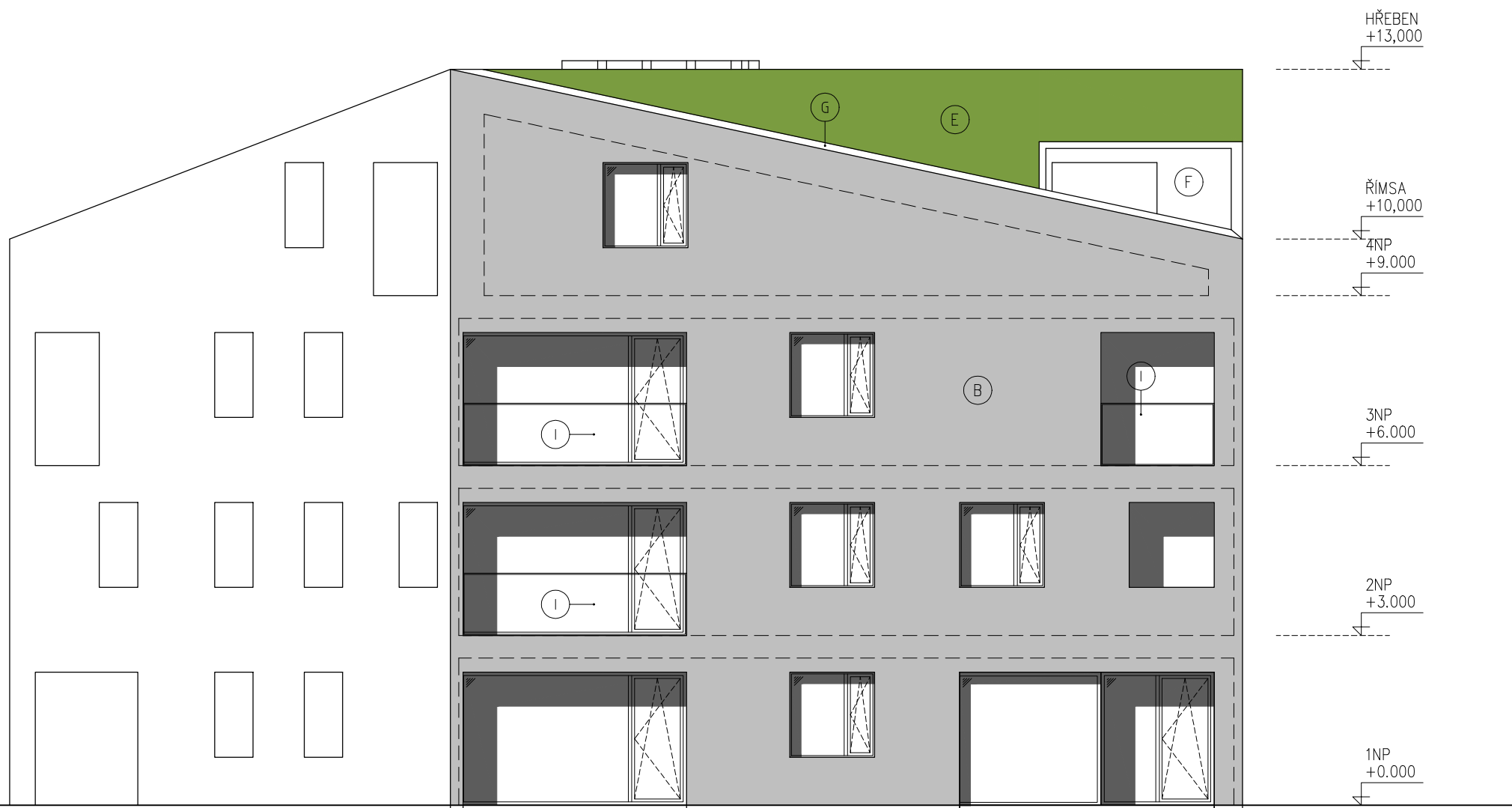
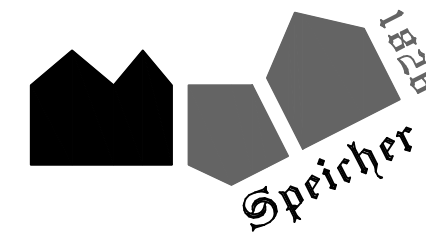
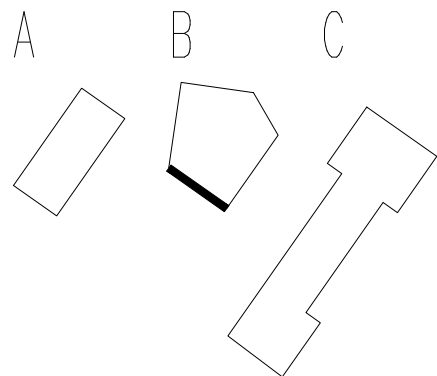

LEGENDA MATERIÁLŮ

- Ⓐ AKRYLÁTOVÁ OMÍTKA S ARMOVACÍ TKANINOU
- Ⓑ POHLEDOVÝ BETON OBKLAD
- Ⓒ DŘEV. OBKLAD, SMRK LAK. (LAŤKY TL.40, ROŠT á 130), VČ. KOTEV A UKONČ. PRVKŮ
- Ⓓ HLADKÁ BETONOVÁ TAŠKA - např. TEGALIT
- Ⓔ ZELENÁ STŘECHA
- Ⓕ DŘEVĚNÝ OBKLAD
- Ⓖ KLEMPÍŘSKÉ PRVKY - TIZn
- Ⓗ SOKL
- Ⓘ SKLENĚNÉ ZÁBRADLÍ
- Ⓚ ZÁBRADLÍ

MÍSTO STAVBY: Mikulov

PROJEKT:
Residence Speicher 1826
obytný soubor

STAVEBNÍK:
KOBONA s.r.o.
Langrova 814/15, 627 00 Brno - Slatina

STUPEŇ PD: **DUR+DSP**

ČÁST:
D DOKUMENTACE OBJEKTU

D.1.1 ARCH. STAVEBNÍ ČÁST

ZPRACOVATEL ČÁSTI:

desk architekti

desk architekti s.r.o.
Dukelských Hrdinů 969/6, 170 00 Praha 7
tel: +(420) 607 753 251
mail: info@desk-a.cz

VYPRACOVAL: Jakub Děnge

ZODPOVĚDNÝ PROJEKTANT:
Ing. arch. Jakub Děnge ČKA 4421
tel: +(420) 607 644 292
mail: denge@desk-a.cz

AUTORIZACE:

PODPIS:

DATUM: 06/2016

OBJEKT: **B**

VÝKRES:

POHLED
JIŽNÍ

MĚŘÍTKO: 1/100

ČÍSLO: **P-B.1**

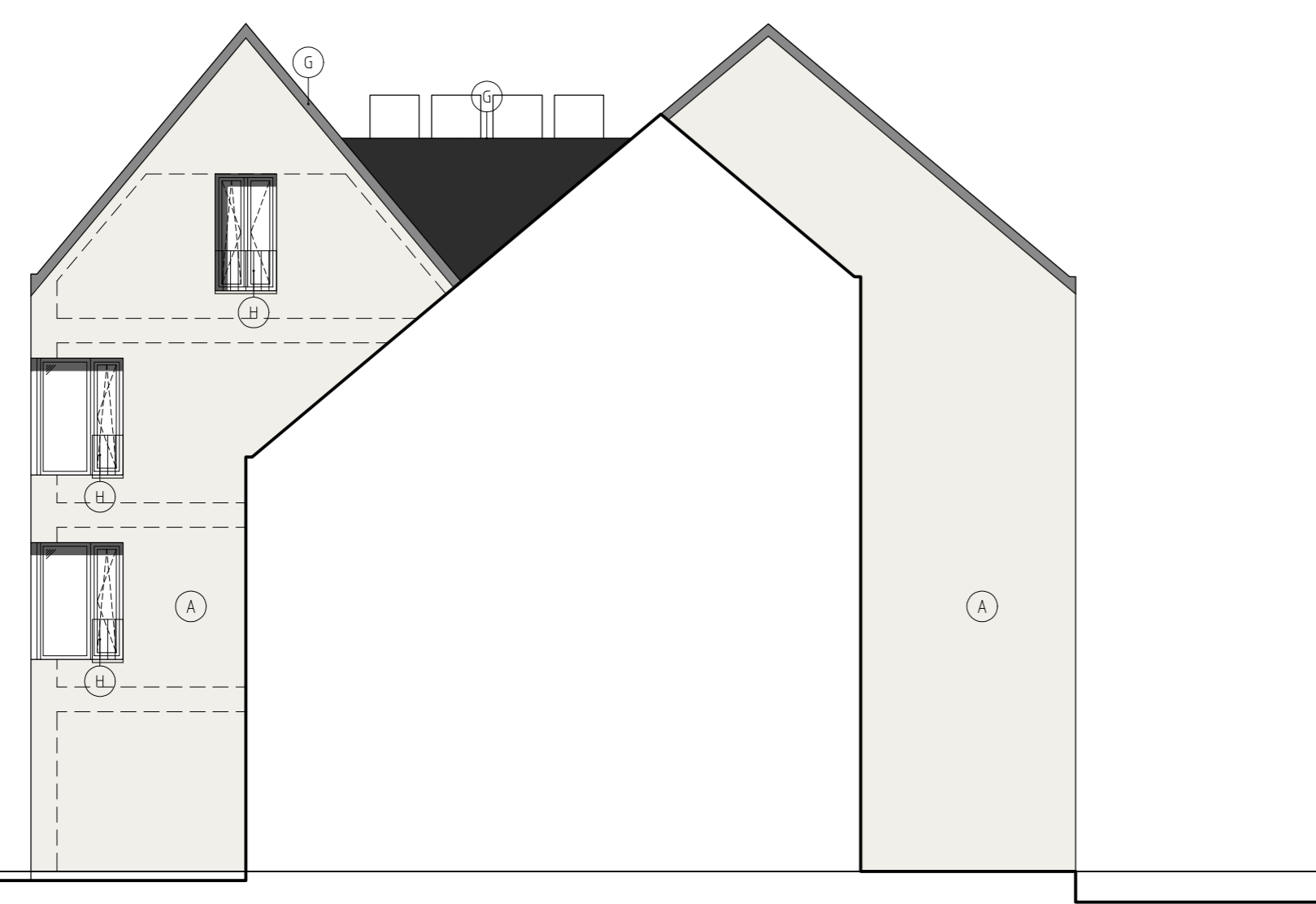
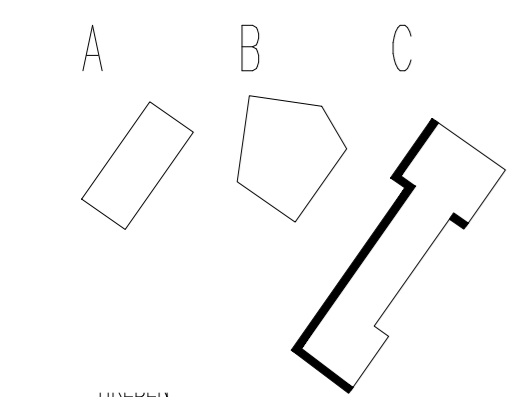

- LEGENDA MATERIÁLŮ**
- (A) AKRYLÁTOVÁ OMÍTKA S ARMOVACÍ TKANINOU
 - (B) POHLEDOVÝ BETON OBKLAD
 - (C) DŘEV. OBKLAD, SMRK LAK. (LAŤKY TL.40, ROŠT á 130), VČ. KOTEV A UKONČ. PRVKŮ
 - (D) HLADKÁ BETONOVÁ TAŠKA - např. TEGALIT
 - (E) ZELENÁ STŘECHA
 - (F) DŘEVĚNÝ OBKLAD
 - (G) KLEMPÍŘSKÉ PRVKY - TÍŽN
 - (H) SOKL
 - (I) SKLENĚNÉ ZÁBRADLÍ
 - (H) ZÁBRADLÍ

MÍSTO STAVBY: Mikušov	AUTORIZACE:
PROJEKT: Residence Speicher 1826 obytný soubor	
STAVEBNÍK: KOBONA s.r.o. Langrova 814/15, 627 00 Brno - Slatina	
STUPEŇ PD: DUR+DSP	PODPIS:
ČÁST: D DOKUMENTACE OBJEKTU	
D.1.1 ARCH. STAVEBNÍ ČÁST	DATUM: 06/2016
ZPRACOVATEL ČÁSTI:	OBJEKT: C
VYKRES: desk architekti	VYKRES: POHLED ZÁPADNÍ JIŽNÍ
desk architekti s.r.o. Dukelských Hrdinů 969/6, 170 00 Praha 7 tel: +420) 607 753 251 mail: info@desk-a.cz	MĚŘITKO: 1/100
VYPRACOVAL: Jakub Děnge	ČÍSLO: P-C.1
ZODPOVĚDNÝ PROJEKTANT: Ing. arch. Jakub Děnge ČKA 4421 tel: +420) 607 644 292 mail: denge@desk-a.cz	

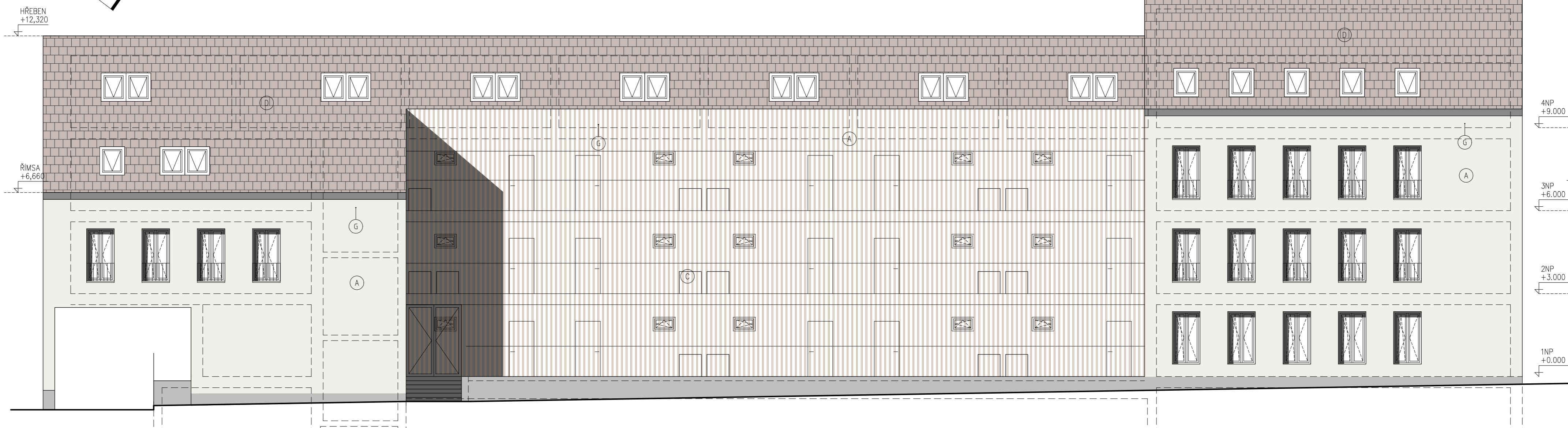
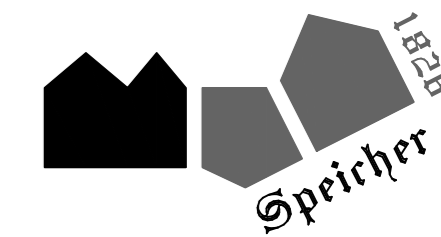
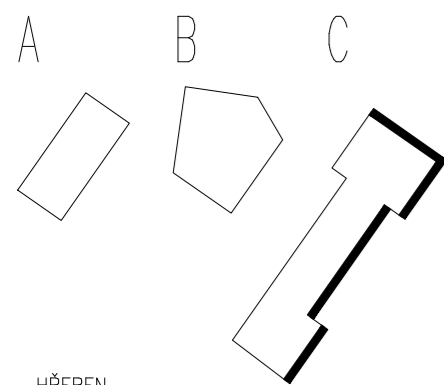

LEGENDA MATERIÁLŮ

- (A) AKRYLÁTOVÁ OMÍTKA S ARMOVACÍ TKANINOU
- (B) POHLEDOVÝ BETON OBKLAD
- (C) DŘEV. OBKLAD, SMRK LAK. (LAŤKY TL.40, ROŠŤ á 130), VČ. KOTEV A UKONČ. PRVKŮ
- (D) HLADKÁ BETONOVÁ TAŠKA - např. TEGALIT
- (E) ZELENÁ STŘECHA
- (F) DŘEVĚNÝ OBKLAD
- (G) KLEMPÍŘSKÉ PRVKY - TIZN
- (H) SOKL
- (I) SKLENĚNÉ ZÁBRADLÍ
- (H) ZÁBRADLÍ

<p>MÍSTO STAVBY: Mikulov</p> <p>PROJEKT: Residence Speicher 1826 obytný soubor</p> <p>STAVEBNÍK: KOBONA s.r.o. Langrova 814/15, 627 00 Brno - Slatina</p> <p>STUPEŇ PD: DUR+DSP</p> <p>ČÁST: D DOKUMENTACE OBJEKTU</p> <p>D.1.1 ARCH. STAVEBNÍ ČÁST</p> <p>ZPRACOVATEL ČÁSTI:</p> <p>des_k architekti desk architekti s.r.o. Dukelských Hrdinů 969/6, 170 00 Praha 7 tel: +420) 607 753 251 mail: info@desk-a.cz</p> <p>VYPRACOVAL: Jakub Děnge</p> <p>ZODPOVĚDNÝ PROJEKTANT: Ing. arch. Jakub Děnge ČKA 4421 tel: +420) 607 644 292 mail: denge@desk-a.cz</p>	<p>AUTORIZACE:</p> <p>PODPIS:</p> <p>DATUM: 06/2016</p> <p>OBJEKT: C</p> <p>VÝKRES: POHLED VÝCHODNÍ SEVERNÍ</p> <p>MĚŘÍTKO: 1/100</p> <p>ČÍSLO: P-C.2</p>
---	--